

สรุปผลการประมาณราคากลางค่าก่อสร้าง

ส่วนราชการ โรงพยาบาลปทุมธานี จังหวัดปทุมธานี

<input type="checkbox"/>	ประเภทงาน	จ้างปรับพื้นดินและเทคอนกรีตบริเวณทางลง บริเวณด้านหน้าอาคารขยะติดเชื้อ		
<input type="checkbox"/>	เจ้าของอาคาร	โรงพยาบาลปทุมธานี		
<input type="checkbox"/>	สถานที่ก่อสร้าง	โรงพยาบาลปทุมธานี อาคารโรงจอดรถ ๑๐ ชั้น		
<input type="checkbox"/>	หน่วยงานออกแบบแปลนและรายการ	กลุ่มงานบำรุงรักษา กลุ่มภารกิจด้านอำนวยการ		
<input type="checkbox"/>	แบบเลขที่	รายการเลขที่		
<input type="checkbox"/>	ประมาณราคาตามแบบ	ปร.๔ จำนวน	๑	แผ่น
<input type="checkbox"/>	ประมาณราคาเมื่อวันที่	๑๖	เดือน	กันยายน พ.ศ. ๒๕๖๓
<input type="checkbox"/>	โดยคณะกรรมการกำหนดราคากลางตามคำสั่งจังหวัดปทุมธานี ที่ ๗๗๕๑/๒๕๖๓ ลงวันที่ ๓๑ สิงหาคม พ.ศ. ๒๕๖๓			

ลำดับที่	รายการ	ค่าวัสดุและค่าแรงงาน จำนวนเงิน / บาท	รวมค่าก่อสร้าง เป็นเงิน/บาท	หมายเหตุ
๑	ประเภทงานอาคาร	๓๓๘,๓๕๗.๐๐		
	Factor F ๑.๓๐๕๖	๕๕๑,๗๕๘.๙๐	๕๕๑,๗๕๘.๙๐	
	เงินล่วงหน้าจ่าย ๐%			
	เงินประกันผลงาน ๐%			
	ดอกเบี้ยเงินกู้ ๕% ต่อปี			
	ค่าภาษีมูลค่าเพิ่ม ๗%			
	รวมค่าก่อสร้างเป็นเงินทั้งสิ้น		๕๕๑,๗๕๘.๙๐	
	คิดเป็นเงินประมาณ		๕๕๑,๗๕๘.๐๐	
	ตัวอักษร (สี่แสนสี่หมื่นหนึ่งพันเจ็ดร้อยห้าสิบบาทถ้วน)			

ลงชื่อ ประธานกรรมการ

(นายวีระ เกตุเคน)

นักจัดการงานทั่วไปปฏิบัติการ

ลงชื่อ กรรมการ

(นายสุทัศน์ เชิงคำ)

ช่างเทคนิคชำนาญงาน

ลงชื่อ กรรมการ

(นายไพโรจน์ เรืองสว่าง)

ช่างเครื่องทำความเย็น ช. ๒

ประมาณราคาก่อสร้าง จัดปรับพื้นดินและเทคอนกรีตบริเวณด้านหน้าอาคารระยะติดเชื่อ

สถานที่ก่อสร้าง โรงพยาบาลพุมธานี บริเวณชั้น ๑ อาคารจอร์ดถ ๑๐ ชั้น

กำหนดราคากลางโดย คณะกรรมการกำหนดราคากลาง

ตามคำสั่งจังหวัดพุมธานี ที่ ๗๗๕๑/๒๕๖๓ ลงวันที่ ๓๑ สิงหาคม พ.ศ. ๒๕๖๓

แบบเลขที่

ประมาณราคาเมื่อวันที่ ๑๖ เดือน กันยายน พ.ศ. ๒๕๖๓

รายการเลขที่

ลำดับที่	รายการ	จำนวน	หน่วย	ราคาวัสดุ		ค่าแรงงาน		รวมวัสดุ และค่าแรงงาน	หมายเหตุ
				ราคาหน่วยละ	จำนวนเงิน	ราคาหน่วยละ	จำนวนเงิน		
๑	งานติดตั้ง								
๑.๑	งานเทพื้นลูกรัง ๒๕๐ กก./ตร.ซม. และรูปทรงกระบอก ๒๕๐ กก./ตร.ซม. ตราซีแพค (เทหนา ๑๕ เซนติเมตร)	๖๓	ลบ.ม	๒,๒๙๕.๐๐	๑๔๔,๕๘๕.๐๐	๒๔๕.๐๐	๑๕,๔๓๕.๐๐	๑๖๐,๐๒๐.๐๐	
๑.๒	งานเหล็ก ศก. ๔.๖ มม. ขนาดตาราง ๐.๒๐ x ๐.๒๐ ม. (ตะแกรงเหล็กไวร์เมช)	๔๒๐	ตร.ม	๓๕.๕๐	๑๔,๙๑๐.๐๐	๒๒๐.๐๐	๙๒,๔๐๐.๐๐	๑๐๗,๓๑๐.๐๐	
๑.๓	งานทรายถมหนา ๑๕ เซนติเมตร	๖๓	ลบ.ม	๓๓๐.๐๐	๒๐,๗๙๐.๐๐	๙๙.๐๐	๖,๒๓๗.๐๐	๒๗,๐๒๗.๐๐	
๑.๔	งานทำตะแกรงเหล็ก + รังคเคอร์ระบายน้ำ (สูง ๔๐ ซม.)	๓๐	เมตร	๕๐๐.๐๐	๑๕,๐๐๐.๐๐	๓๐๐.๐๐	๙,๐๐๐.๐๐	๒๔,๐๐๐.๐๐	
๑.๕	เครื่องจักรในการทำงาน + ดีแบบ + ค่าแรงคนงาน + ราวกันตกและที่กันดิน (คสล.) + รั้วมกระ ถ่างต้นไม้	๑	เหมา	๒๐,๐๐๐.๐๐	๒๐,๐๐๐.๐๐	-	-	๒๐,๐๐๐.๐๐	
	รวมราคา			๒๓,๑๖๑	๒๑๕,๒๘๕	๘๖๔	๑๒๓,๐๗๒	๓๓๘,๓๕๗.๐๐	

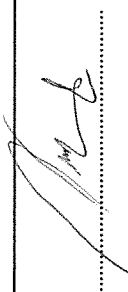
(นายวีระ เกตุเคน)
ประธานกรรมการ

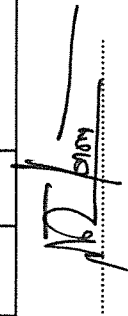
(นายสุทัศน์ เจิงคำ)
กรรมการ

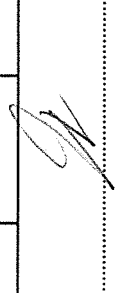
(นายไพโรจน์ เรืองสว่าง)
กรรมการ

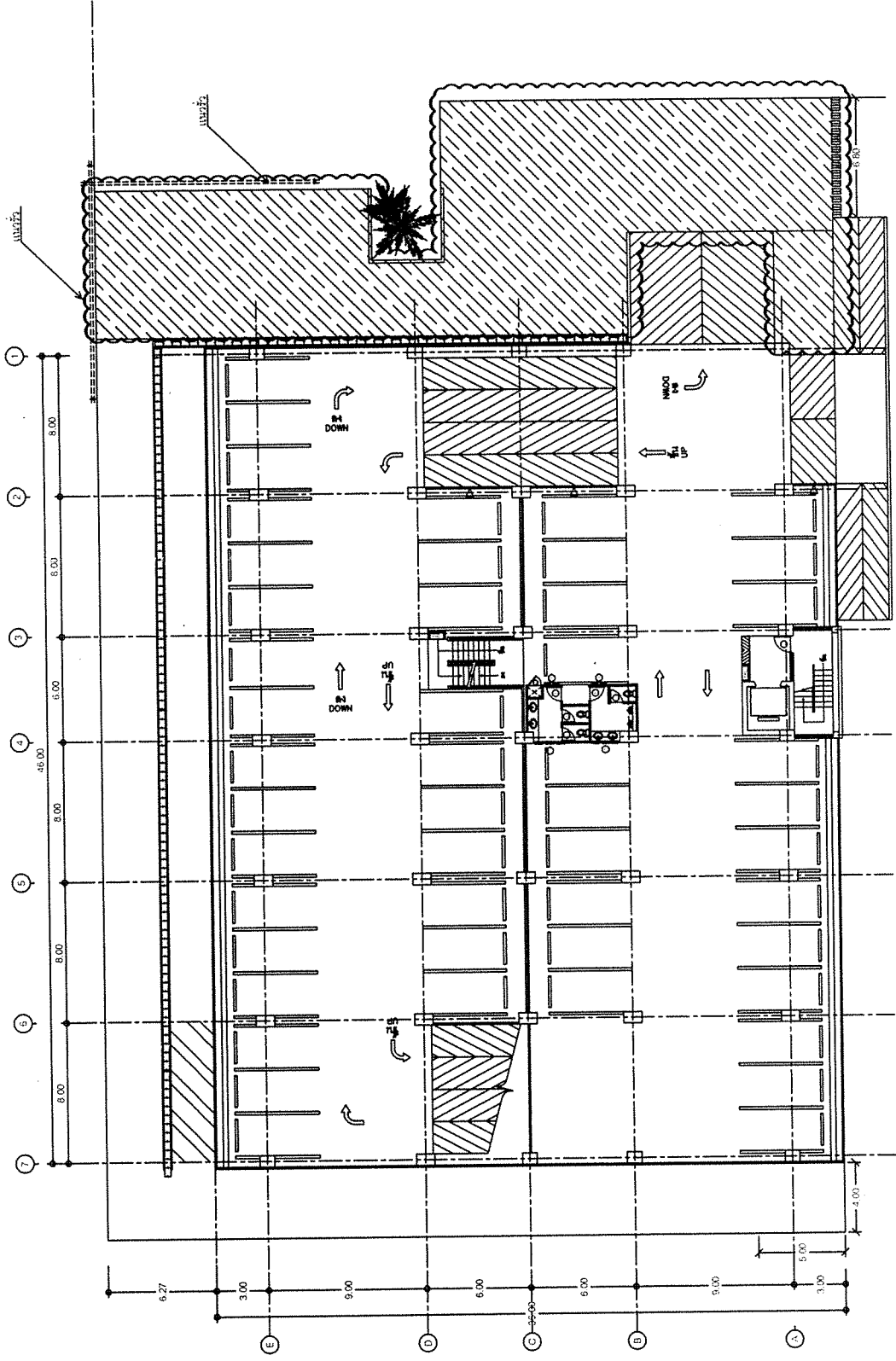

แบบแปลนด้านหน้า

แบบแปลนที่ 1
Scale 1:100

ลงมือ.....ประธานกรรมการ

ลงมือ..... (นายวิชา เทตเคน)
นักจัดการงานทั่วไปปฏิบัติราชการ

ลงมือ..... กรรมการ

(นายไพโรจน์ เมืองสว่าง)
ช่างเชื่อมเครื่องทำความเย็น ช ๒

ลงมือ..... (กรรมการ)
นายช่างเทคนิคชำนาญงาน

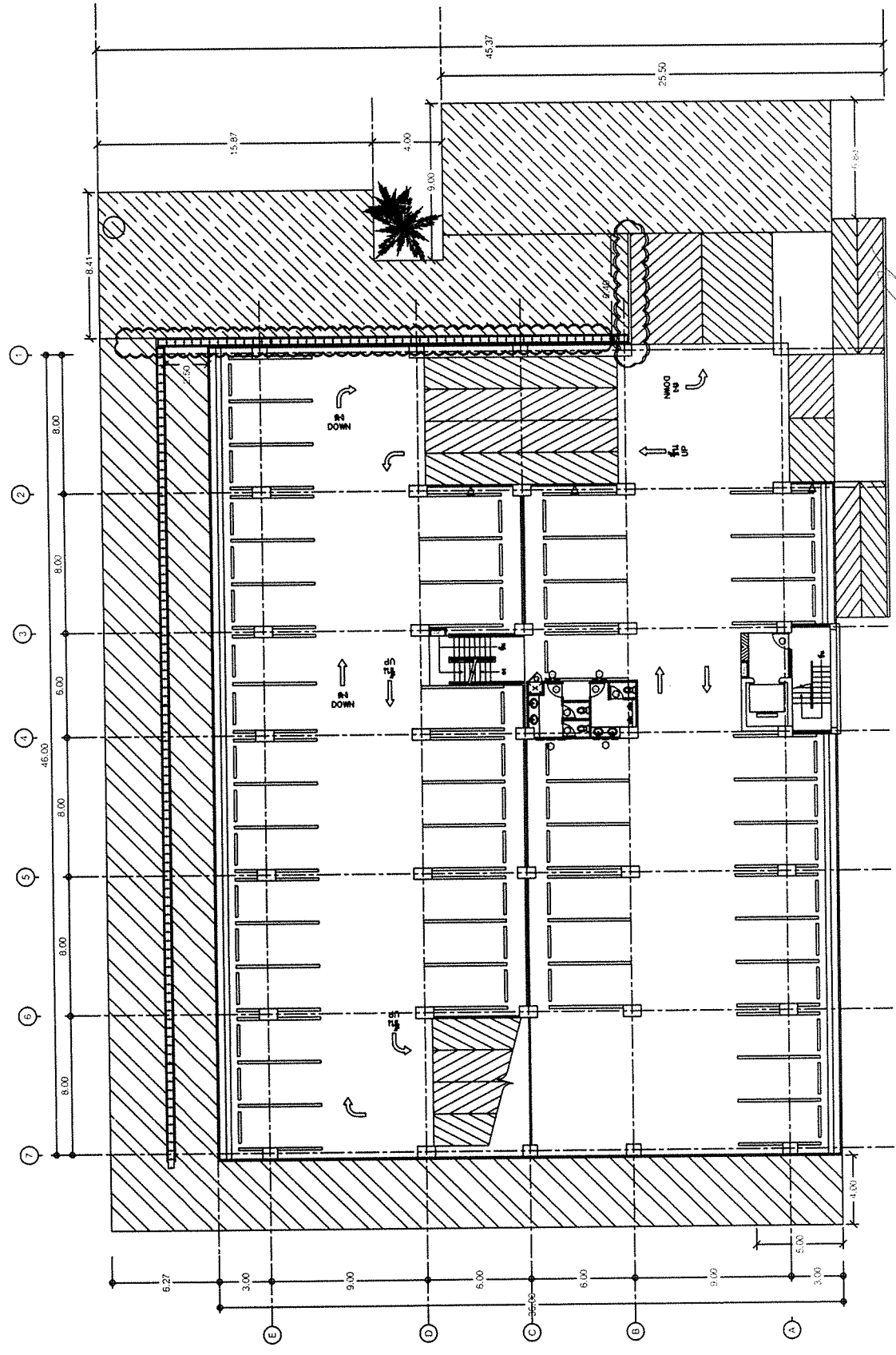

ลงชื่อ *[Signature]*ประธานกรรมการ
 (นายธีระ เกตุเคน)
 นักจัดการงานทั่วไปปฏิบัติการ
 ลงชื่อ *[Signature]*กรรมการ
 (นายไพโรจน์ สีทองสว่าง)
 ช่างต่อเครื่องทำความเย็น ๓.๒
 นายช่างเทคนิคชำนาญงาน
 (นายสุทัศน์ เริงคำ)
 ลงชื่อ *[Signature]*กรรมการ

แบบแปลนด้านหน้า

แบบแปลนที่ ๑
 Scale 1:100

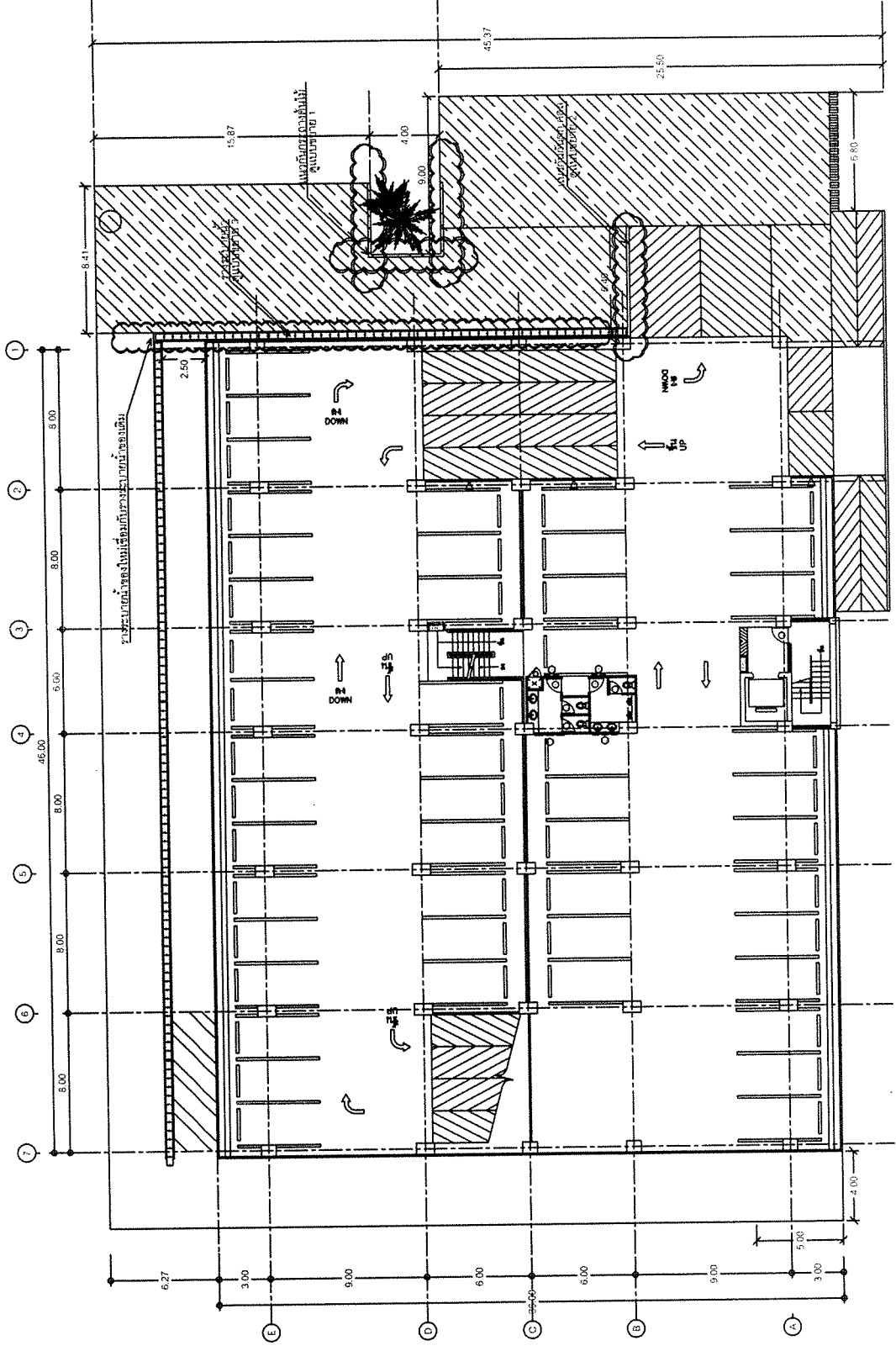

แบบแปลนด้านหน้า

แบบแปลนชั้น 1
SCALE 1:100

ลงชื่อ *[Signature]* ประธานกรรมการ
(นายวิระ เกตุเด่น)
ผู้จัดการงานทั่วไปปฏิบัติการ
ลงชื่อ *[Signature]* กรรมการ
(นายสุทัศน์ เจริญดำ)
นายช่างเทคนิคชำนาญงาน

ลงชื่อ *[Signature]* กรรมการ
(นายไพโรจน์ เจริญสว่าง)
ช่างซ่อมเครื่องทำความเย็น ช ๒

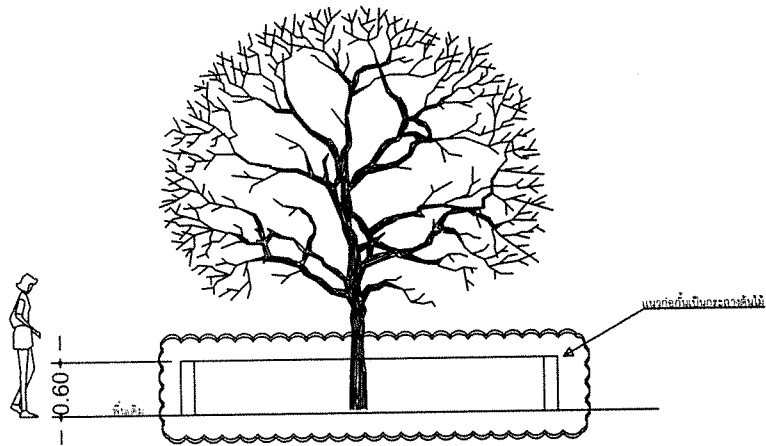

แบบขยาย 1

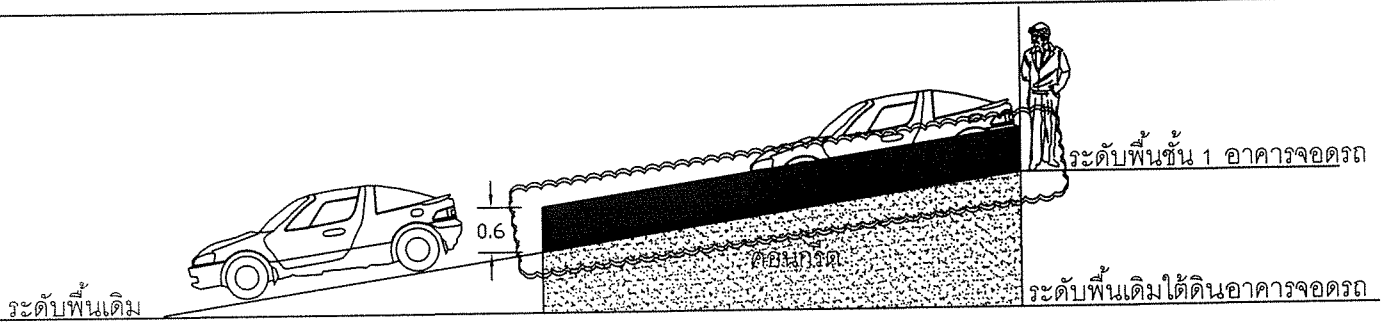

แบบขยาย 2

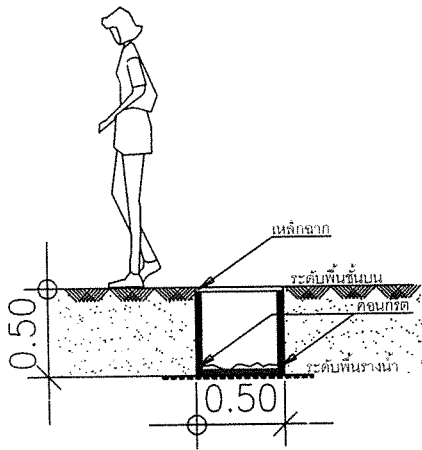

แบบขยาย 3

ลงชื่อ.....ประธานกรรมการ
(นายวีระ เกตุเคน)

ลงชื่อ.....กรรมการ
(นายสุทัศน์ เริงคำ)
นายช่างเทคนิคชำนาญงาน

นี้จัดทำงานทั่วไปปฏิบัติการ

ลงชื่อ.....กรรมการ
(นายไพโรจน์ เรืองสว่าง)
ช่างซ่อมเครื่องทำความเย็น ช ๒